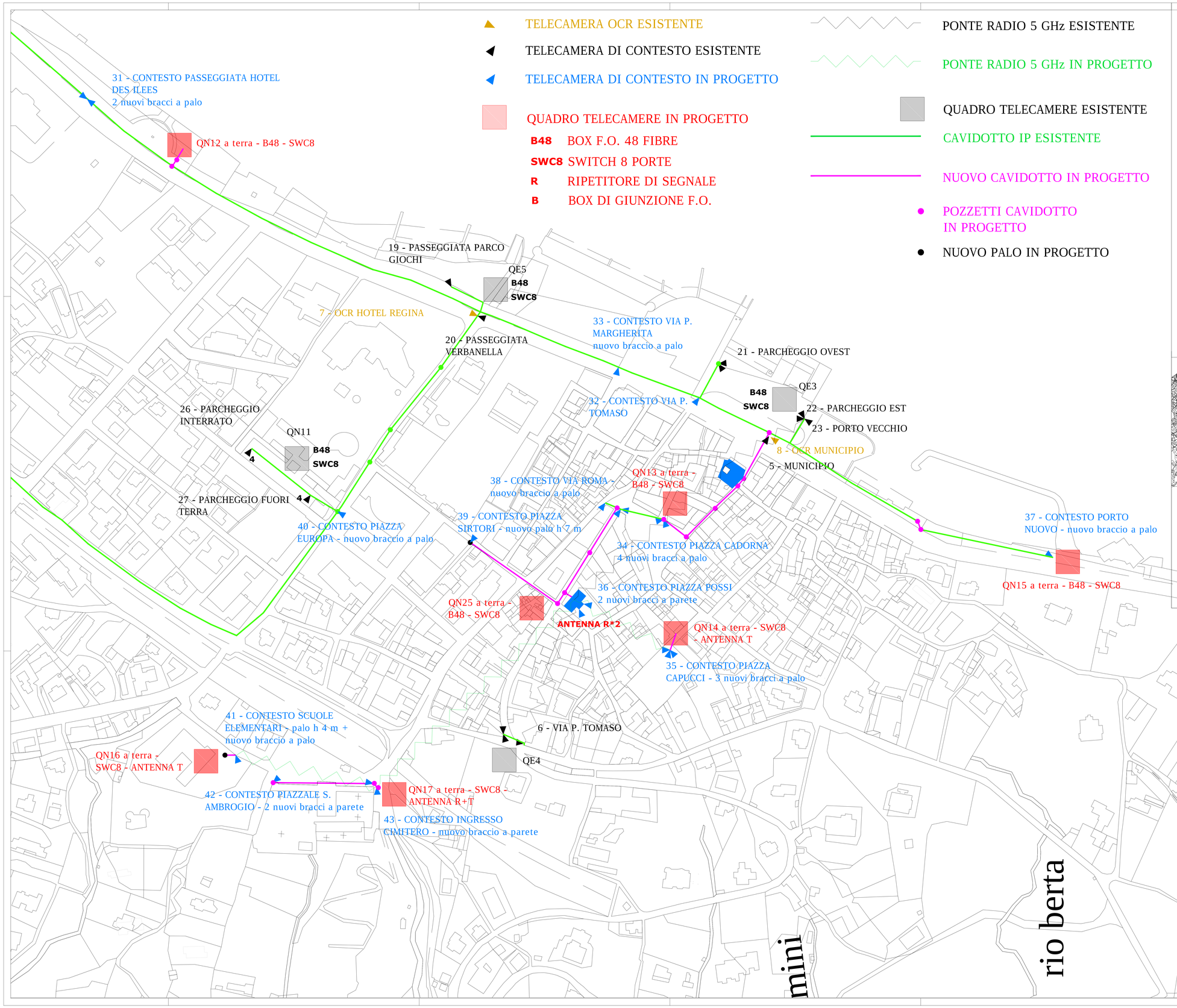

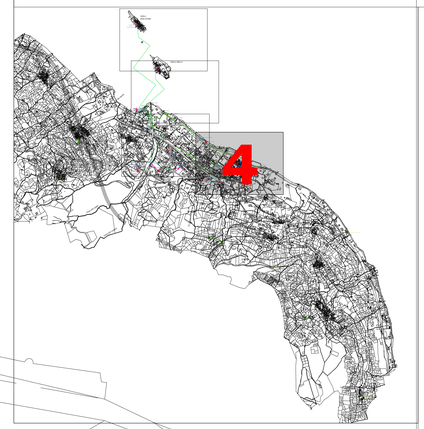

Committente

Comune di Stresa
Provincia del V.C.O.
Piazza Matteotti 6 - Stresa

Lavoro

INTERVENTI DI AMMODERNAMENTO ED INTEGRAZIONE DELL'IMPIANTO DI VIDEOSORVEGLIANZA II LOTTO

PROGETTO DEFINITIVO - ESECUTIVO

Oggetto

Planimetria progetto interventi - 4 di 4

SERVIZI TECNICI PER L'INGEGNERIA S.r.l.
SEDE OPERATIVA
Corte dei Caldarai, 1 28100 NOVARA
TELEFONO
0321.612691
FAX
0321.465413
E-MAIL
info@setiart.eu

STUDIO TECNICO K
via Baldi 1 - 28100 NOVARA
TELEFONO
0321.613257
FAX
0321.613257
E-MAIL
studiotecnicok@libero.it

Progettisti

Dott. ing.
Ferdinando ZOLESI

Dott. ing.
Luigi Pagliai - Studio tecnico K

Modifica	Descrizione	Data

Data	Grafica	Scala
14 Aprile 2022		1:1000

Incarico	Codice	Anno	Tipologia	Elaborato	Revisione
ZF	0495	21	ES	011	D0

Tavola

011